រំលឹកមេរៀនចាស់

១.ដើម្បីវាយអក្សរខ្មែរ ជាដំបូងយើងត្រូវធ្វើដូចម្តេច?

ប្តូរពុម្ពអក្សរពីភាសាអង់គ្លេស មកជាភាសាខ្មែរ។

២. នៅក្នុងប្លង់ក្តារចុចយូនីកូដខ្មែរបានដាក់បញ្ចូលព្យញ្ជន:ស្រ: ដែលមាននៅក្នុងភាសាខ្មែរ ហើយអ្នកអាចយកវាមកប្រើប្រាស់ ដើម្បីវាយអត្ថបទភាសាខ្មែរបាន ដោយគោរពតាម “ ការប្រកប ” ។

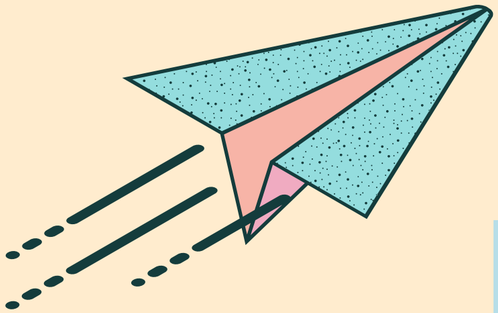

មេរៀនទី២

ការស្វែងយល់ពីការរីកចម្រើននៃបច្ចេកវិទ្យា គមនាគមន៍ ព័ត៌មានវិទ្យា និងមូលដ្ឋានគ្រឹះកុំព្យូទ័រ (ត)

មាតិកា

5 ស្វែងយល់អំពីការប្រើប្រាស់គ្រាប់ចុច

6 រៀនវាយព្យញ្ជនៈ

7 រៀនវាយស្រៈ

8 រៀនវាយព្យញ្ជនៈផ្សំជាមួយស្រៈ

មាតិកា

5 ស្វែងយល់អំពីការប្រើប្រាស់គ្រាប់ចុច

6 រៀនវាយព្យញ្ជនៈ

7 រៀនវាយស្រៈ

8 រៀនវាយព្យញ្ជនៈផ្សំជាមួយស្រៈ

៤.ស្វែងយល់អំពីការប្រើប្រាស់គ្រាប់ចុចសំខាន់ៗ

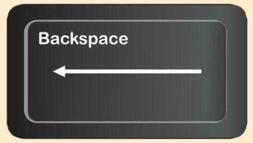

(លុបថយក្រោយ) សម្រាប់លុបថយក្រោយ មកឆ្វេងម្តងមួយតួអក្សរ។

(លុប) សម្រាប់លុបទៅមុខ ឬទៅស្តាំម្តងមួយតួអក្សរ។

សម្រាប់ដកឃ្លាម្តងមួយតួអក្សរ។

ចុះបន្ទាត់ចូលកថាខណ្ឌថ្មី។

៤.ស្វែងយល់អំពីការប្រើប្រាស់គ្រាប់ចុចសំខាន់ៗ

នាំទស្សន៍ទ្រនិចទៅឆ្វេងស្តាំ ម្តងមួយតួអក្សរ និង លើ ក្រោម ម្តងមួយជួរអក្សរ ឬមួយបន្ទាត់។

នាំទស្សន៍ទ្រនិចដើមបំផុតនៃបន្ទាត់ ដែលទស្សន៍ទ្រនិចកំពុងស្ថិតនៅ។

នាំទស្សន៍ទ្រនិចចុងបំផុតនៃបន្ទាត់ ដែលទស្សន៍ទ្រនិចកំពុងស្ថិតនៅ។

ក្តារចុចយូនីកូដខ្មែរ

NiDA Standard
Khmer Unicode Keyboard

J ← សញ្ញាសម្រាប់ដាក់ជើង

ក + ◌ + ក → ក្ក

គ + ◌ + រ + ◌ → គ្រ

ស + ◌ + ប + ◌ → ស្ស

Alt Gr + R ឆ្លាស់ → R ← ធម្មតា (R)

Shift + R → ← ប្តូរ (Shift + R)

For Khmer divination signs and Lunar dates use Ctrl + AltGr keys.

៦.អនុវត្តវាយព្យញ្ជនៈ

ក ខ គ ឃ ង

ច ឆ ជ ឈ ញ

ដ ឋ ឌ ឍ ណ

ត ថ ទ ធ ន

ប ផ ព ភ ម

យ រ ល វ ស ហ ឡ អ ។

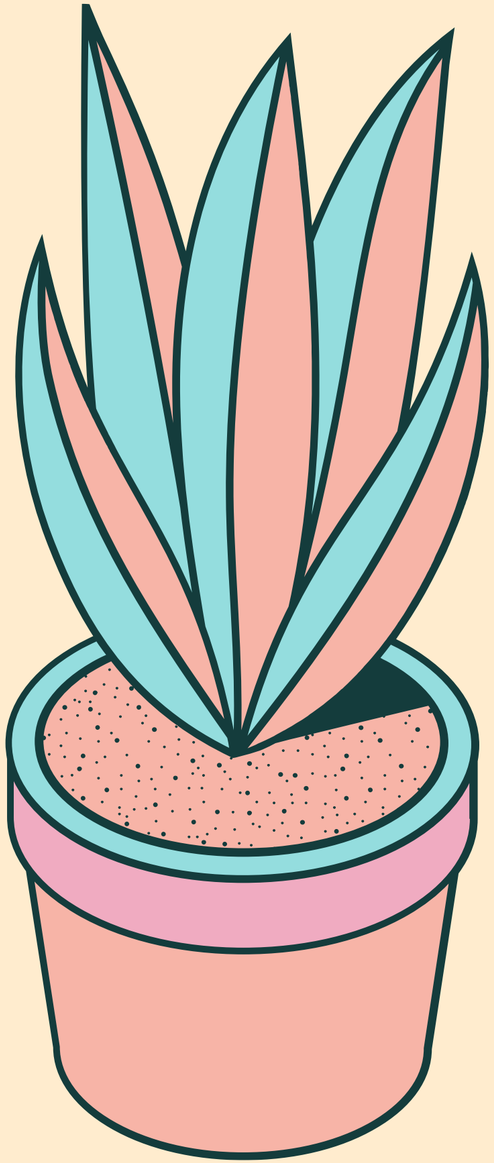

៧.អនុវត្តវាយស្រៈ

❖ ស្រៈនិស្សរ្យៃ (២៣តួ)

◌ា ◌ិ ◌ី ◌ឹ ◌ឺ ◌ុ ◌ូ ◌ួ ◌ើ ◌ឿ ◌ៀ ◌េ ◌ែ ◌ៃ ◌ោ

◌ៅ

◌ុំ ◌ំ ◌ាំ ◌ះ ◌ុះ ◌ៃះ ◌ោះ

❖ ស្រៈពេញតួ (១៤តួ)

ឥ ឦ ឧ ឩ ឫ ឬ ឭ ឮ ឯ ឰ ឱ ឲ ឳ

៨.អនុវត្តវាយព្យញ្ជនៈផ្សំនិងស្រៈ

ដើម្បីវាយព្យញ្ជនៈផ្សំនិងស្រៈយើងត្រូវ៖

- ➢ វាយតាមលំដាប់ប្រកប
- ➢ ស្រៈត្រូវវាយបន្ទាប់ពីព្យញ្ជនៈ

ក្ក ក្ខ ក្គ ក្ឃ ក្ង

ខ្ម ខ្ជ គ្ម គ្ជ ឃ្ម ឃ្ជ ង្ម ង្ជ

ស្ម ច្ម ជ្ម ឆ្ម ល្ម ឃ្ម ក្ម ប្ម

ស្ត្ម ទ្ម ហ្ម ញ្ជ្ម ន្ម។

ជ៏ ក៏ ទ៏ (ស្រៈ ៏ ២ ២ ២)មិនទាន់ស្គាល់ជាភាសាខ្មែរទេ ពេកវាយត្រូវផ្សំស្រៈ ជាមួយសញ្ញារ៉ះមុខ។

អនុវត្ត

ចូរសរសេរជាភាសាអង់គ្លេសនូវគ្រាប់ចុចដែលត្រូវវាយពាក្យខាងក្រោម៖

សាលារៀន = S + A + L + A + R +] + N
កណិកា =
មាណព =
សមរាត្រី =
គណនា =

ពង្រឹងចំណេះដឹង

តើដើម្បីវាយអក្សរ គ ត្រូវចុចគ្រាប់ចុចណាខ្លះ?

តើដើម្បីវាយអក្សរ ឦ ត្រូវចុចគ្រាប់ចុចណាខ្លះ?
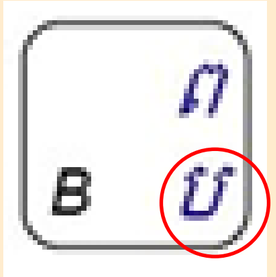
តើដើម្បីវាយអក្សរ ប ត្រូវចុចគ្រាប់ចុចណា?